



# KRAJSKÝ ÚŘAD PARDUBICKÉHO KRAJE

odbor dopravy a silničního hospodářství

532 11 Pardubice, Komenského nám. 125

tel. 466026111

Č.j.: KrÚ 38298/2023

V Pardubicích dne: 27.4.2023

SpKrÚ 36059/2023

## V e ř e j n á v y h l á š k a

### Opatření obecné povahy

Krajský úřad Pardubického kraje, odbor dopravy a silničního hospodářství, jako věcně a místně příslušný správní úřad dle ustanovení § 124 odst. 4 písm. b) a ustanovení § 77 odst. 1 písm. b) zákona č. 361/2000 Sb., o provozu na pozemních komunikacích a o změnách některých zákonů, ve znění pozdějších předpisů (dále jen „zákon o silničním provozu“), na základě ustanovení § 173 zákona č. 500/2004 Sb., správní řád, ve znění pozdějších předpisů (dále jen správní řád), na základě žádosti společnosti STRABAG a.s., (IČ:60838744), se sídlem Kačírкова 982/4, 158 00 Praha, kterou na základě plné moci ze dne 5.1.2023 zastupuje společnost VYZNAČ, s.r.o., (IČ: 01916297), se sídlem Srážná 5113/1, 586 01 Jihlava, podané dne 19.4.2023,

st a n o v u j e

### přechodnou úpravu provozu

**na silnici I/37 u obce Trhová Kamenice a na silnici I/34 u obce Hlinsko a to umístěním přechodného dopravního značení dle situace, která je nedílnou součástí tohoto stanovení**

za podmínek:

Dopravní značení provedte jako: dopravní zařízení a přenosné svíslé dopravní značky

Velikost dopravního značení: základní rozměrová řada

Provedení dopravního značení: reflexní

**Platnost úpravy: od 1.7.2023 do 31.10.2023**

**Důvod:** návěstění objízdných tras v důsledku rekonstrukce silnice „I/37 Ždírec – hranice kraje“

**Osoba (organizace) odpovědná za řádné provedení úpravy:**

p. Richard Peška, tel. 777 814 225

p. Denis Frühauf, tel. 773 777 136

**Další podmínky pro osazení přechodné úpravy provozu:**

1. Dopravní značky nesmí zasahovat do průjezdního profilu komunikace. Pro umístění přenosného dopravního značení nesmí být využívány sloupky stávajícího svíslého dopravního značení.
2. Přenosné dopravní značky musí být umístěny na sloupcích červeno-bíle pruhovaných, spodní okraj přenosné dopravní značky musí být min. 0,6 m nad niveletou vozovky.
3. Pokud není stanoveno jinak, umístění přenosných dopravních značek musí splňovat podmínky stanovené v TP č. 66 - Zásady pro označování pracovních míst na pozemních komunikacích schválené MD ČR pod č.j. 21/2015-120-TN/1, ze dne 12.3.2015.

Příloha: situace DZ

Toto opatření obecné povahy musí být vyvěšeno po dobu 15 ti dnů na úřední desce orgánu, který písemnost doručuje a zveřejněno způsobem umožňujícím dálkový přístup.  
Opatření obecné povahy nabývá účinnosti pátým dnem po vyvěšení veřejné vyhlášky.

Vyvěšeno dne: .....

Sejmuto dne: .....

.....  
Razítko, podpis oprávněné úřední osoby potvrzující vyvěšení a sejmutí na úřední desce.

**Rozdělovník:**

Účastníci řízení:

STRABAG a.s., (IČ:60838744), Kačírkova 982/4, 158 00 Praha, zastoupena společností  
VYZNAČ, s.r.o., (IČ: 01916297), Srázná 5113/1, 586 01 Jihlava

Ředitelství silnic a dálnic ČR, Správa Pardubice, Hlaváčova 902, 530 02 Pardubice

Krajský úřad Pardubického kraje – úřední deska

Městský úřad Hlinsko – úřední deska

Úřad městyse Trhová Kamenice – úřední deska

Dotčené orgány a instituce:

Krajské ředitelství policie Pardubického kraje, Územní odbor Chrudim, dopravní inspektorát

Vyřizuje: Ing. Roman Kyncl (tel. 466 026 432), oprávněná úřední osoba



# UZAVÍRKA 1, 3, 5a - DETAIL ŽDÍREČ NAD DOUBRAVOU

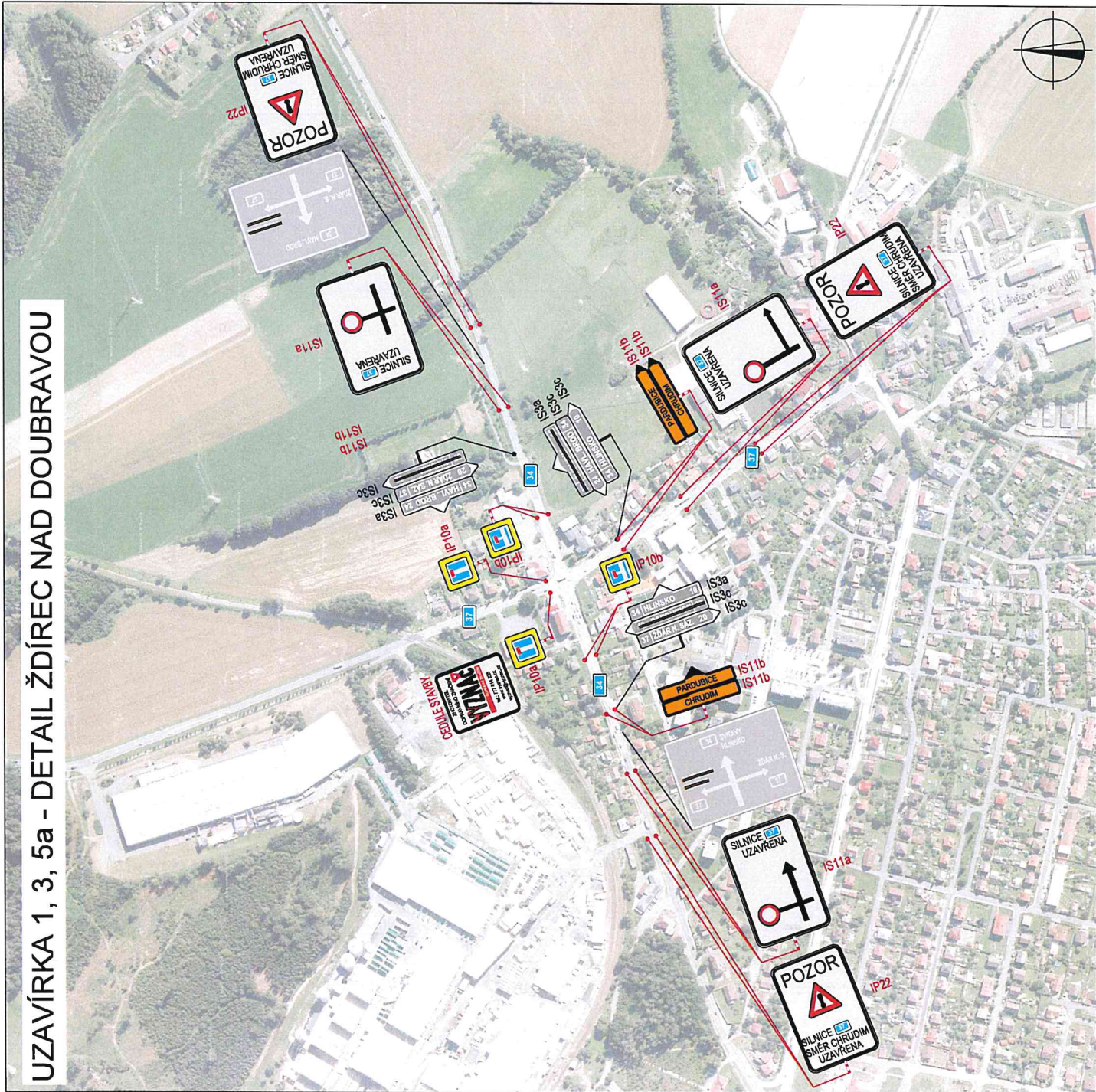

PLATNOST DOKUMENTACE

V ..... dne .....	V ..... dne .....	V ..... dne .....
-------------------	-------------------	-------------------



**LEGENDA**

- NAVRŽENÉ PŘECHOVNÉ DOPRAVNÍ ZNAČENÍ
- TRIVALE DOPRAVNÍ ZNAČENÍ
- TRIVALE DOPRAVNÍ ZNAČENÍ DOČASNĚ ZNEPLATNĚNÉ

ZODPOVĚDNÝ PROJEKTOVÁNÍ:	Richard Peška
VYPRACOVANÍ:	Lukáš Beránek
KONTROLOVAL:	František Doupovec
HEBY ŠTAMP:	
OSAH:	1/37 ŽDÍREČ - HRANICE KRAJE 2023 okres Hradec Králové, kraj Vysočina
OSAH:	Situace dopravně-inženýrských opatření
ČÍSLO ZÁKAZNÍK:	234/2022
DATAK:	01/2023
FORMÁT:	A3
UČEŤNÍK:	
ČÍSLO PŘÍKAZU:	RDS
ČÍSLO STRÁNY:	2



WYZNAC, s.r.o.  
Selská 315/1, 565 01 Jihlava  
ČÍSLO PŘÍKAZU: ISUPRMAK

# UZAVÍRKA 1, 3, 5a - DETAIL TRHOVÁ KAMENICE

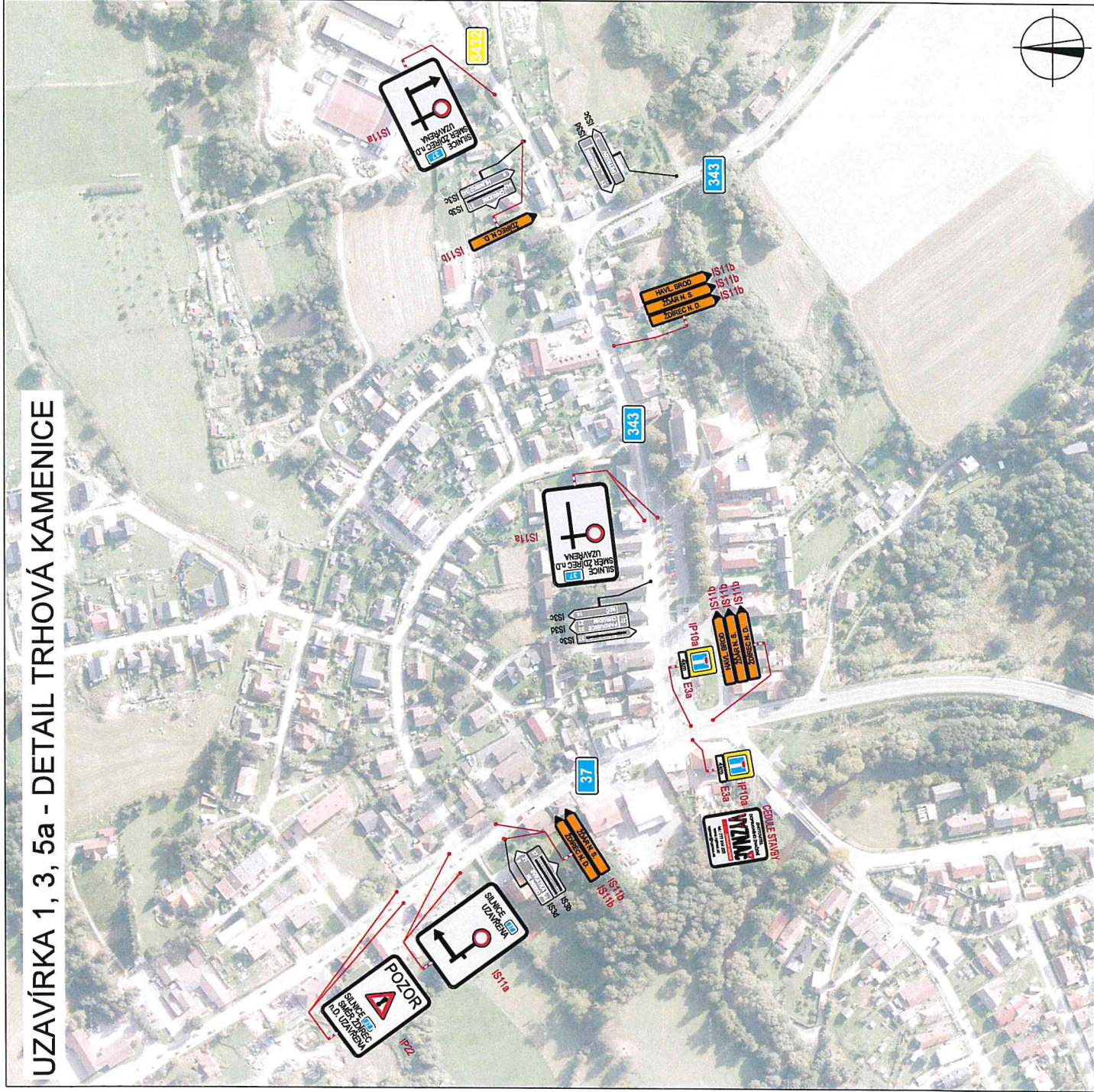

## PLATNOST DOKUMENTACE

V ..... dne .....	V ..... dne .....	V ..... dne .....
-------------------	-------------------	-------------------

## SITUACE ŠIRŠÍCH VZTAHŮ



## LEGENDA

-  B1 NAVRŽENÉ PŘECHODNÉ DOPRAVNÍ ZNAČENÍ
-  B1 TRVALE DOPRAVNÍ ZNAČENÍ
-  B1 TRVALE DOPRAVNÍ ZNAČENÍ DOČASNĚ ZNEPLATNĚNÉ

ZODPOVĚDNÝ PRACOVNÍK:	Richard Peňa	ČÍSLO ZAKÁZKY:	254/2022
VYPRACOVANÉ:	Lukáš Beránek	DATAK:	01/2023
KONTROLOVAL:	František Doupovec	FORMÁT:	A3
NASTY SVĚTL:		JEŘÁBEC:	-
OSVĚTL:		ÚČEL:	ROS
<b>1137 ŽDÍREČ - HRANICE KRAJE 2023</b> okres Havlíčkův Brod, kraj Vysočina			<b>WYZNAC</b> WYZNAC, s.r.o. Štepa 3115/1, 568 01 Jihlava ČÍSLO PRŮJMU: 150/PRAK
Situace dopravně-inženýrských opatření			3

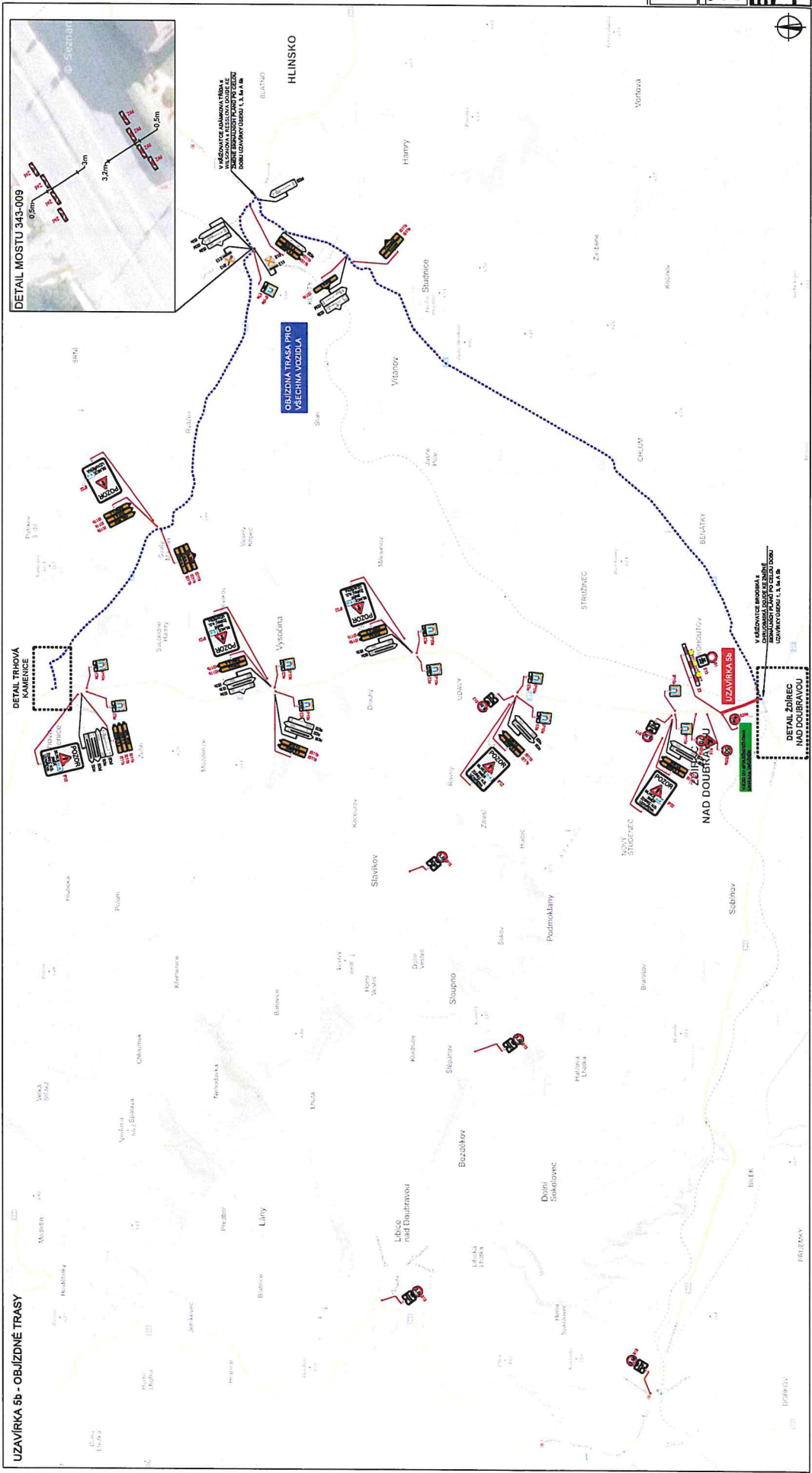

Název společnosti: <b>WZMA</b> IČO: 252200000 Adresa: <b>WZMA, s.r.o.</b> Mladá Boleslav, P. O. Box 100, 252 01 Mladá Boleslav Telefon: 326 311 111 E-mail: <a href="mailto:info@wzma.cz">info@wzma.cz</a>	Datum: 12.12.2023 Číslo: 4







