

Odbor dopravy  
/ oddělení dopravy a komunikací

Adresa pracoviště:  
Pardubická 67  
537 16 Chrudim

Č. j.: CR 051982/2023 ODP/Pe  
Spis. Zn.: CR 050500/2023 Pe  
Váš dopis ze dne:  
Spis. a skart. znak a lhůta: 280.4 S/5  
Počet listů: 2  
Počet příloh: 2

Vyřizuje: Ing. Soňa Pecháčková  
Tel: 469 657 502  
E-mail: sona.pechackova@chrudim-city.cz

V Chrudimi dne: 16.6.2023

## Veřejná vyhláška

### Opatření obecné povahy

Městský úřad Chrudim, Odbor dopravy, oddělení dopravy a komunikací, jako příslušný správní úřad dle ustanovení § 124 odst. 6 zákona č. 361/2000 Sb., o provozu na pozemních komunikacích a o změnách některých zákonů, ve znění pozdějších předpisů, na základě žádosti podané společností **GEOSAN GROUP a.s.** (IČO 28169522), se sídlem U Nemocnice 430, 280 02 Kolín, na základě plné moci ze dne 17.9.2021 zastoupené společností **DOPA CZ s.r.o.** (IČO 27519341), se sídlem náměstí T. G. Masaryka 52, 533 03 Dašice (dále jen „žadatel“), dne **13.06.2023**, a písemného vyjádření Policie České republiky, Územního odboru Chrudim, Dopravního inspektorátu k přechodné úpravě provozu na pozemních komunikacích č.j. **KRPE-49677-3/ČJ-2023-170306** ze dne **09.06.2023**,

#### s t a n o v í

podle ustanovení § 77 odst. 1 písm. c) zákona č. 361/2000 Sb., o provozu na pozemních komunikacích a o změnách některých zákonů, ve znění pozdějších předpisů, a dle vyhlášky č. 294/2015 Sb., kterou se provádějí pravidla provozu na pozemních komunikacích a úprava, ve znění pozdějších předpisů, **přechodnou úpravu provozu** – užití přenosných dopravních značek svislých, vodorovných, světelných signálů a dopravních zařízení (dále jen „DZ“) na pozemních komunikacích takto:

1. Rozsah omezení provozu: **úplná uzavírka.**
2. Na pozemní komunikaci: **silnici II/343.**
3. V termínu, v úseku (místě) pozemní komunikace dle bodu č. 2):
  - **I. etapa – od 26.06.2023 – do 03.07.2023** – v úseku:
    - **od odbočky u Chaty U Hráze po křižovatku s místní komunikací (dále jen „MK“)**  
**vedoucí z místní části Ústupky obce Seč (km 1,530 – 2,900),**
    - **od křižovatky se silnicí III/337 55 v místní části Proseč obce Seč po křižovatku se silnicí III/337 56 „Kozí roh“ u místní části Prosička obce Seč**

(km 4,410 – 6,300 staničení),

- viz příloha č. 1 (situace 1-7),

- **II. etapa – od 04.07.2023 do 31.07.2023** – v úseku **od křižovatky se silnicí III/337 55**  
v místní části **Proseč** obce Seč **po křižovatku se silnicí III/337 56**  
**„Kozí roh“ u místní části Prosíčka** obce Seč  
(km 4,410 – 6,300 staničení),

– viz příloha č. 2 (situace 1-7).

4. Objízdna trasa ve směru Seč – Horní Bradlo pro vozidla do 15 t: Seč – II/337 – Horní Bezděkov - Bojanov – Libkov – Hodonín - II/344 – Javorné – Horní Bradlo – II/343 (viz příloha č. 1 a č. 2).

Objízdna trasa je obousměrná.

Objízdna trasa ve směru Seč – Horní Bradlo (obousměrně) pro vozidla nad 15 t: Seč – II/337 – II/340 - Kovářov – Hrbokov – Petříkovice – Lipina – Rabštejská Lhota – Chrudim – I/37H - Slatiňany – II/358 – I/37 - Nasavrky – Trhová Kamenice - II/343 – Horní Bradlo (viz příloha č. 1 a č. 2).

Pro obsluhu chatové oblasti Ústupky bude v I. etapě vedena obousměrná objízdna trasa po silnicích: Seč - II/337 – III/337 55 – Hořelec – Proseč – II/343 – MK – Ústupky (viz příloha č. 1).

5. Přechodná úprava provozu je stanovena k **zajištění bezpečnosti a plynulosti provozu na pozemních komunikacích při modernizaci silnice II/343 Seč - Vršov.**

7. Organizace omezení provozu a užití DZ:

- a) **uzavřený úsek komunikace (pracovní místo) bude na začátku a na konci (ze všech stran) označen DZ „Zábrana pro označení uzavírky“ (č. Z 2), „Zákaz vjezdu všech vozidel v obou směrech“ (č. B 1) s dodatkovou tabulkou „Text nebo symbol“ s textem „MIMO VOZIDEL STAVBY“ a výstražnými světly;**
- b) **pracovní místa na komunikaci budou ohraničena (zabezpečena) dle TP 66,**
- c) **dopravní značení, materiál pro stavbu a stavební technika budou umístěny vždy tak, aby byly zajištěny rozhledové poměry na připojení (sjezdech, křižovatkách); stavební materiál bude umístěn vždy mimo pozemní komunikace,**
- d) **dále bude umístěno a použito DZ uvedené v příloze (objízdne trasy budou vyznačeny na všech křižovatkách DZ „Směrová tabule pro vyznačení objížděky“ (č. IS 11b),**
- e) **stávající (trvale umístěné) DZ bude uvedeno do souladu se stanovenou přechodnou úpravou provozu (zakrytí či přeškrtnutí neplatných DZ páskou s oranžovo-černým pruhem) – důsledně řešit i zneplatnění informativního značení (směrových tabulí),**
- f) **v případě potřeby bude provoz na místě samém usměrňován způsobilými, náležitě označenými a poučenými osobami,**
- g) v případě potřeby bude na základě požadavku žadatele DZ upřesněno na místě samém,
- h) **umístění DZ dle příloh tohoto stanovení, kterou jsou jeho závaznou a nedílnou součástí, zajistí žadatel na své náklady a ručí za jeho stav a umístění po celou dobu omezení provozu,**
- i) **velikost DZ - základní,**
- j) **světelně technické vlastnosti DZ – reflexní (činná plocha z retroreflexního materiálu),**

- k) pro umístění přenosného DZ nesmí být využívány sloupky stálého dopravního značení (tzv. místní úpravy). Ty mohou být použity pouze pro umístění dopravních značek IS 11b, IS 11c a IS 11d (vyznačení objízdné trasy),
- l) DZ užívat v souladu s ustanovením § 78 zákona číslo 361/2000 Sb. pouze na dobu nezbytně nutnou,
- m) pokud není stanoveno jinak, bude DZ provedeno a umístěno dle **TP 66 - Zásady pro přechodné dopravní značení na pozemních komunikacích** (II. vydání), ČSN EN 12899-1 a ČSN EN 1436, ve znění pozdějších změn a doplňků.
7. Odpovědnou osobou žadatele za dodržení tohoto stanovení je pan **Ing. Filip Hořejší**, telefonní spojení **777 981 422**.
8. Městský úřad Chrudim, Odbor dopravy, oddělení dopravy a komunikací si vyhrazuje právo toto stanovení změnit nebo doplnit, bude-li to vyžadovat veřejný zájem.

### Odůvodnění:

Žadatel – společnost GEOSAN GROUP a.s. (IČO 28169522), se sídlem U Nemocnice 430, 280 02 Kolín, zastoupená společností DOPA CZ s.r.o. (IČO 27519341), se sídlem náměstí T. G. Masaryka 52, 533 03 Dašice, požádal dne 13.06.2023 Městský úřad Chrudim, Odbor dopravy, oddělení dopravy a komunikací jako příslušný správní úřad o stanovení přechodné úpravy provozu na silnici II/343 v úseku od odbočky u Chaty U Hráze po křižovatku se silnicí III/337 56 („Kozí roh“) u místní části Prosíčka obce Seč z důvodu realizace stavby „Modernizace silnice II/343 Seč – Vršov“.

K žádosti bylo doloženo písemné vyjádření příslušného orgánu policie – Policie České republiky, Krajského ředitelství policie Pardubického kraje, Územního odboru Chrudim, Dopravního inspektorátu č.j. KRPE-49677-3/ČJ-2023-170306 ze dne 09.06.2023, vyjádření Krajského úřadu Pardubického kraje, Odboru dopravy a silničního hospodářství, oddělení silničního hospodářství ze dne 13.3.2023 a vyjádření Městského úřadu Hlinsko, Stavebního úřadu ze dne 22.3.2023.

Správní orgán žádost posoudil dle platné právní úpravy – zákona č. 361/2000 Sb., o provozu na pozemních komunikacích a o změnách některých zákonů, v platném znění, a dle vyhlášky č. 294/2015 Sb., ve znění pozdějších předpisů.

V souladu s ustanovením § 77 odst. 5 zákona o silničním provozu nedoručoval zdejší úřad návrh opatření obecné povahy a nevyzýval dotčené osoby k podávání připomínek a námitek.

Po celkovém posouzení žádosti správní úřad neshledal důvody, které by bránily vydání povolení, a proto rozhodl, jak je ve výroku uvedeno.

### Poučení:

Proti opatření obecné povahy nelze dle ustanovení § 173 odst. 2 zákona číslo 500/2004 Sb., správní řád, ve znění pozdějších předpisů, podat opravný prostředek.

Opatření obecné povahy nabývá účinnosti pátým dnem po dni vyvěšení.

„otisk úředního razítka“

Ing. Soňa Pecháčková v.r.  
oprávněná úřední osoba

Príloha: č. 1 – DZ objízdných tras při I. etapě  
č. 2 – DZ objízdných tras při II. etapě

Obdrží:

- dotčené osoby – veřejnou vyhláškou
- GEOSAN GROUP a.s. (IČO 28169522), U Nemocnice 430, 280 02 Kolín, zastoupená DOPA CZ s.r.o. (IČO 27519341), náměstí T. G. Masaryka 52, 533 03 Dašice
- Policie České republiky, Krajské ředitelství policie Pardubického kraje, Územní odbor Chrudim, Dopravní inspektorát, IDDS: ndihp32
- Krajský úřad Pardubického kraje, Odbor dopravy a silničního hospodářství, oddělení silničního hospodářství, IDDS: z28bwu9
- Městský úřad Hlinsko, Stavební úřad – úsek silničního hospodářství, IDDS: k4hby3r

Toto opatření obecné povahy musí být vyvěšeno po dobu 15 dnů na úřední desce orgánu, který písemnost doručuje a zveřejněno způsobem umožňujícím dálkový přístup.

Toto opatření bude rovněž 15 dnů vyvěšeno na úřední desce Městského úřadu Seč, Úřadu městyse Bojanov, Obecního úřadu Libkov, Obecního úřadu Hodonín, Obecního úřadu Horní Bradlo, Úřadu městyse Trhová Kamenice, Městského úřadu Nasavrky, Obecního úřadu Orel, Městského úřadu Slatiňany, Obecního úřadu Rabštejnská Lhota, Obecního úřadu Mladoňovice, které tímto o vyvěšení žádáme. Následně prosíme o zaslání opatření zpět, a to s vyznačením dne vyvěšení a dne sejmutí tohoto opatření z úřední desky.

Vyvěšeno dne: .....

Sejmuto dne: .....

.....  
Podpis a razítko orgánu, který potvrzuje vyvěšení opatření na úřední desce a jeho následné sejmutí

Dále obdrží k vyvěšení na úřední desce:

Městský úřad Chrudim, Pardubická 67, 537 16 Chrudim

Městský úřad Seč, IDDS: tzibpnt

Úřad městyse Bojanov, IDDS: s4mbq5j

Obecní úřad Libkov, IDDS: jaya4y4

Obecní úřad Hodonín, IDDS: m7mazsz

Obecní úřad Horní Bradlo, IDDS: ienb2ps

Úřad městyse Trhová Kamenice, IDDS: zxzbax4

Městský úřad Nasavrky, IDDS: qwub3yr  
Obecní úřad Orel, IDDS: 4w7a9rd  
Městský úřad Slatiňany, IDDS: jzrbny8  
Obecní úřad Rabštejnská Lhota, IDDS: v9nb3h3  
Obecní úřad Mladoňovice, IDDS: i4rb2s3  
Příloha č. 1 k č.j. CR 051982/2023 ODP/Pe

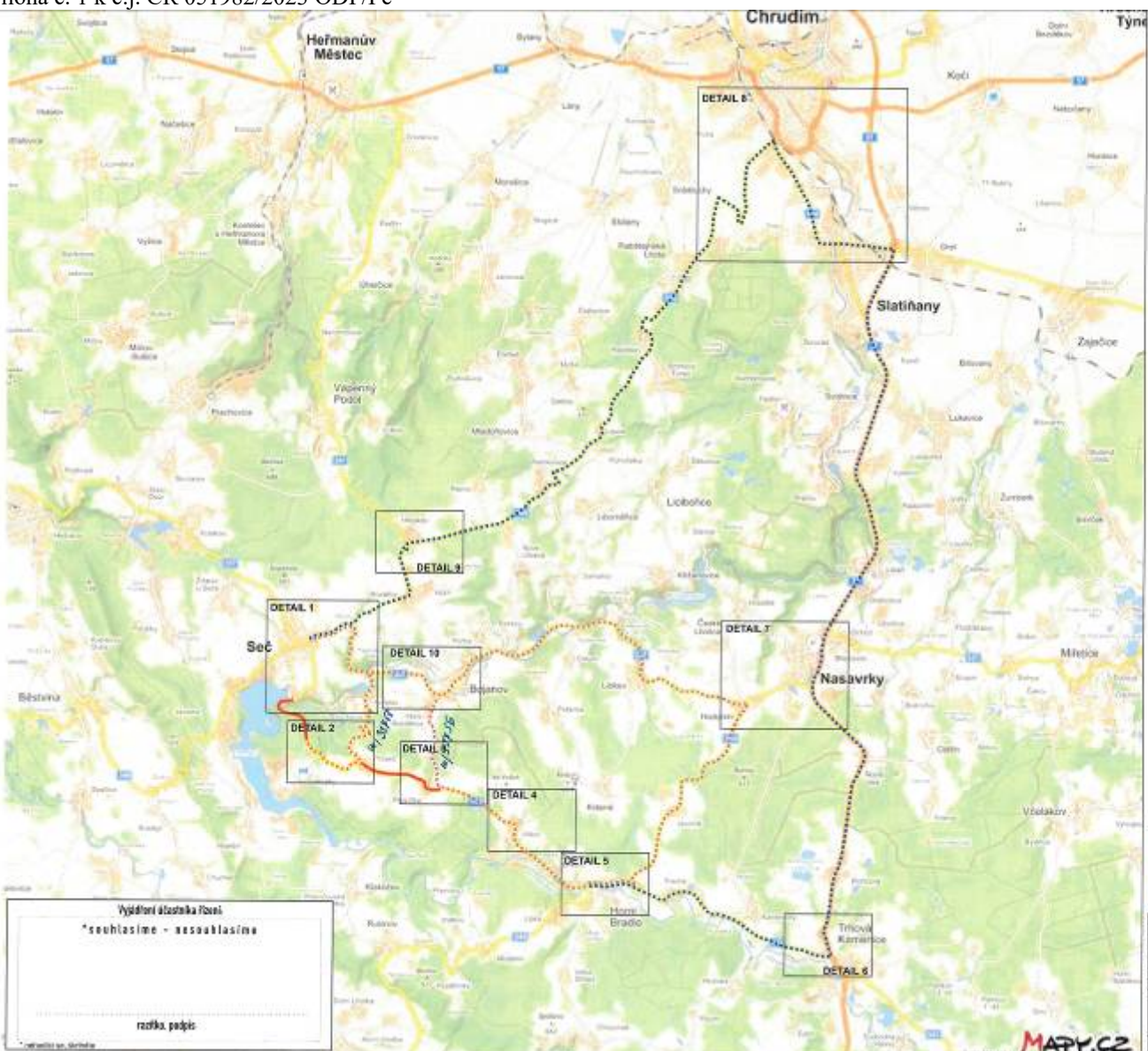

I. ETAPA  
26.6. - 3.7. 2023

**Legenda:**

- uzavřený úsek komunikace
- navržená objízdná trasa nad 151
- navržená objízdná trasa do 151
- navržená objízdná trasa - ústupky

|                 |                    |                  |                  |
|-----------------|--------------------|------------------|------------------|
| OBČAN           | Ing. Martin Zoubek |                  | TEL: 733 811 230 |
| DRUŽINA         | Ing. Martin Zoubek |                  | TEL: 733 811 230 |
| TECH. NÁMĚTAŘ   | Ing. Martin Zoubek |                  | TEL: 733 811 230 |
| ZÁK. NÁMĚTAŘ    | Ing. Martin Zoubek |                  | TEL: 733 811 230 |
| PROJEKTOVÝ ÚŘAD | Ing. Martin Zoubek |                  | TEL: 733 811 230 |
| PROJEKTOVÝ ÚŘAD | ING. MARTIN ZOUBEK | TEL: 733 811 230 | TEL: 733 811 230 |
| PROJEKTOVÝ ÚŘAD | ING. MARTIN ZOUBEK | TEL: 733 811 230 | TEL: 733 811 230 |
| PROJEKTOVÝ ÚŘAD | ING. MARTIN ZOUBEK | TEL: 733 811 230 | TEL: 733 811 230 |
| PROJEKTOVÝ ÚŘAD | ING. MARTIN ZOUBEK | TEL: 733 811 230 | TEL: 733 811 230 |

Vydání a zastávka řízení  
\*souhlasíme - nesouhlasíme

razka podpis

MAPY.CZ











**Legenda:**

- uzavřený úsek komunikace
- navržená objízdná trasa nad 15 t
- navržená objízdná trasa do 15 t

|                      |                       |                 |                  |                 |
|----------------------|-----------------------|-----------------|------------------|-----------------|
| KONSTRUKTOR          | Ing. Martin Žalud     |                 | <b>DOPA CZ</b>   |                 |
| PROJEKTANT           | Ing. Martin Žalud     |                 | www.dopa.cz      |                 |
| VED. KONSTRUKTOR     | Ing. Martin Žalud     |                 | www.dopa.cz      |                 |
| KONTROLA             | Ing. Martin Žalud     |                 | www.dopa.cz      |                 |
| KONTROLA             | Ing. Martin Žalud     | DRŽ. PRŮMYSLOVÝ | DRŽ. STAV. PRŮM. | DRŽ. ŽEL. PRŮM. |
| AKT.                 | MNOŽENÉ ZÁKRESY - 6/2 |                 |                  | DRŽ. ŽEL. PRŮM. |
| SLEDOVACÍ PRŮMYSLOVÝ | MNOŽENÉ ZÁKRESY - 6/2 |                 |                  | DRŽ. ŽEL. PRŮM. |
| DRŽ. ŽEL. PRŮM.      | MNOŽENÉ ZÁKRESY - 6/2 |                 |                  | DRŽ. ŽEL. PRŮM. |
| DRŽ. ŽEL. PRŮM.      | MNOŽENÉ ZÁKRESY - 6/2 |                 |                  | DRŽ. ŽEL. PRŮM. |

Vydání číselníka řízení  
 \*souhlasíme - nesouhlasíme

\_\_\_\_\_  
 razítka podpis

\* neobdrží se listinně





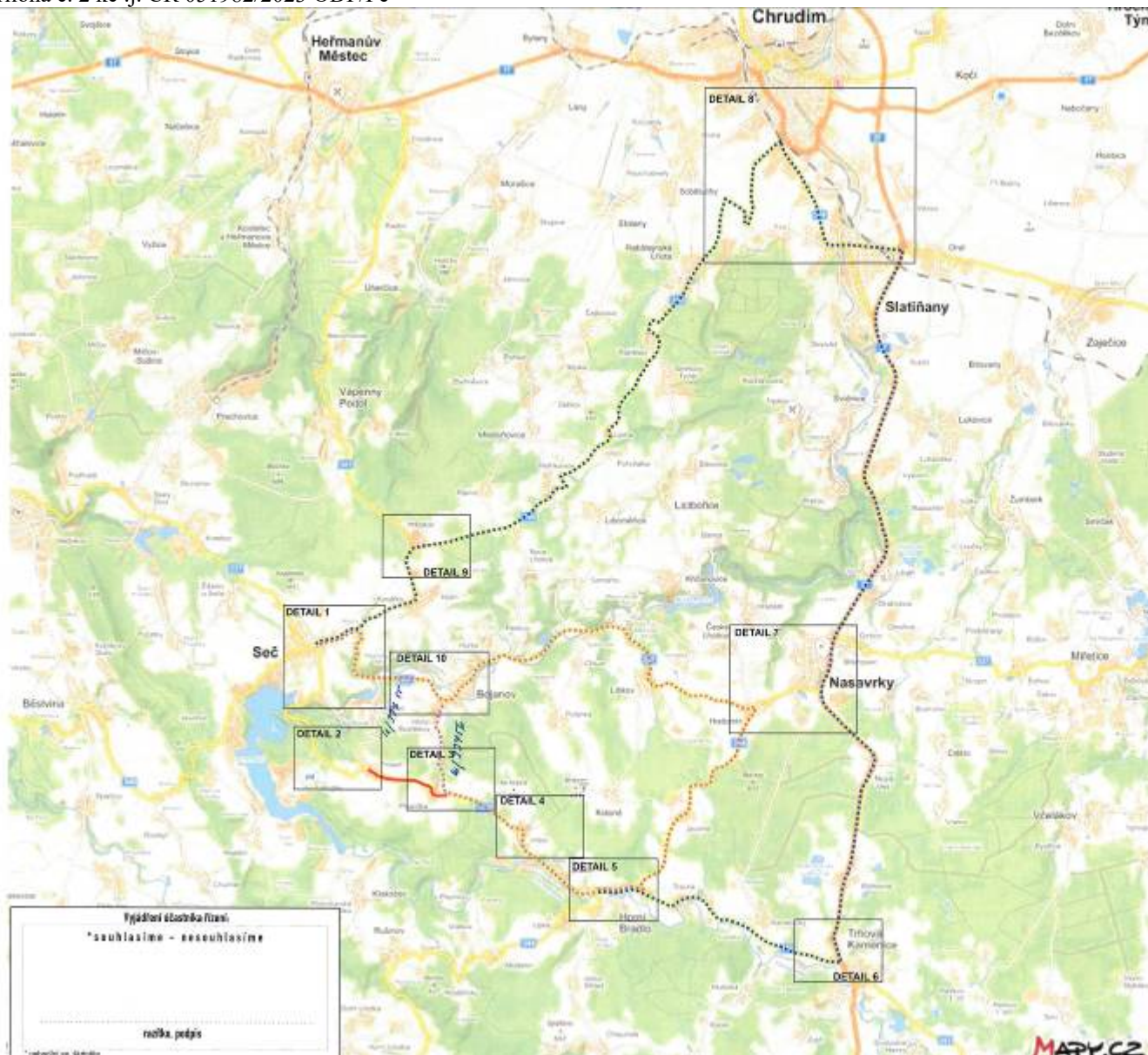

*II. ETAPA  
4.4. - 31.4.2023*

**Legenda:**

- uzavřený úsek komunikace
- navržená objízdná trasa nad 15 t
- navržená objízdná trasa do 15 t

|  |                    |                  |  |  |
|--|--------------------|------------------|--|--|
| SEŠLA                                  | Ing. Martin Dvořák |                  |  |  |
| ZKONČIL                                | Ing. Martin Dvořák |                  |  |  |
| TECHNICKÁ                              | Ing. Martin Dvořák |                  |  |  |
| ZOBRAZIL                               | Ing. Martin Dvořák |                  |  |  |
| KLASIFIKACE                            | Ing. Martin Dvořák |                  |  |  |
| KLASIFIKACE                            | Ing. Martin Dvořák |                  |  |  |
| PROJEKTOVÝ                             | ING. MARTIN DVOŘÁK | OBJ. PŘED. PRÁCE |  |  |
| PROJEKTOVÝ ÚKOL                        |                    |                  |  |  |
| OBJ.                                   |                    |                  |  |  |
| MODERNIZACE SILNICE B/3/3 VŘOŠŮV - SEČ |                    |                  |  |  |
| OBJEDVATEL                             |                    |                  |  |  |
| PROJEKTOVÝ ÚKOL                        |                    |                  |  |  |
| PROJEKTOVÝ ÚKOL                        |                    |                  |  |  |

Výhledová silniční trasa  
\*soubřívá - nesoubřívá

roční péče



Výšetřní částka řízení:  
\*souhlasíme - nesouhlasíme

.....  
rozhlas, podpis

© 2009 DOPA CZ, spol. s r.o.

Legenda:

- uzavřený úsek komunikace
- navržená objízdná trasa nad 15l
- navržená objízdná trasa do 15l

|                     |   |                  |        |
|---------------------|---|------------------|--------|
| OBJEDNÁTEL          | Ing. Martin Žalud                         |                  |        |
| ZÁKAZNÍK            | Ing. Martin Žalud                         |                  |        |
| ODKAZNÍK            | Ing. Martin Žalud                         |                  |        |
| ZÁKAZNÍKOVY PRÁVNÍK | Ing. Martin Žalud                         |                  |        |
| PROJEKTANT          | Ing. Martin Žalud                         | OBJEDNÁVKOVÝ KÓD | 0330   |
| KLIENT              | STŘEDISKO MĚŘENÍ A ÚSTŘEDNÍ               | STAVBA           | HALDEN |
| PROJEKTOVÝ ÚČEL     |   | OBJEZDNÁ TRASA   | 10000  |
| NAZEV               | MODERNIZACE SILNIC II. A III. TŘÍDY - SEČ | STAVBA           | 10000  |
| OBJEDNÁVKOVÝ ÚČEL   |   | STAVBA           | 10000  |
| ROD                 | OPRAVA ÚZEMNÍHO ÚVYŠENÍ                   | STAVBA           | 10000  |
| ROD                 | OPRAVA ÚZEMNÍHO ÚVYŠENÍ                   | STAVBA           | 10000  |
| ROD                 | OPRAVA ÚZEMNÍHO ÚVYŠENÍ                   | STAVBA           | 10000  |



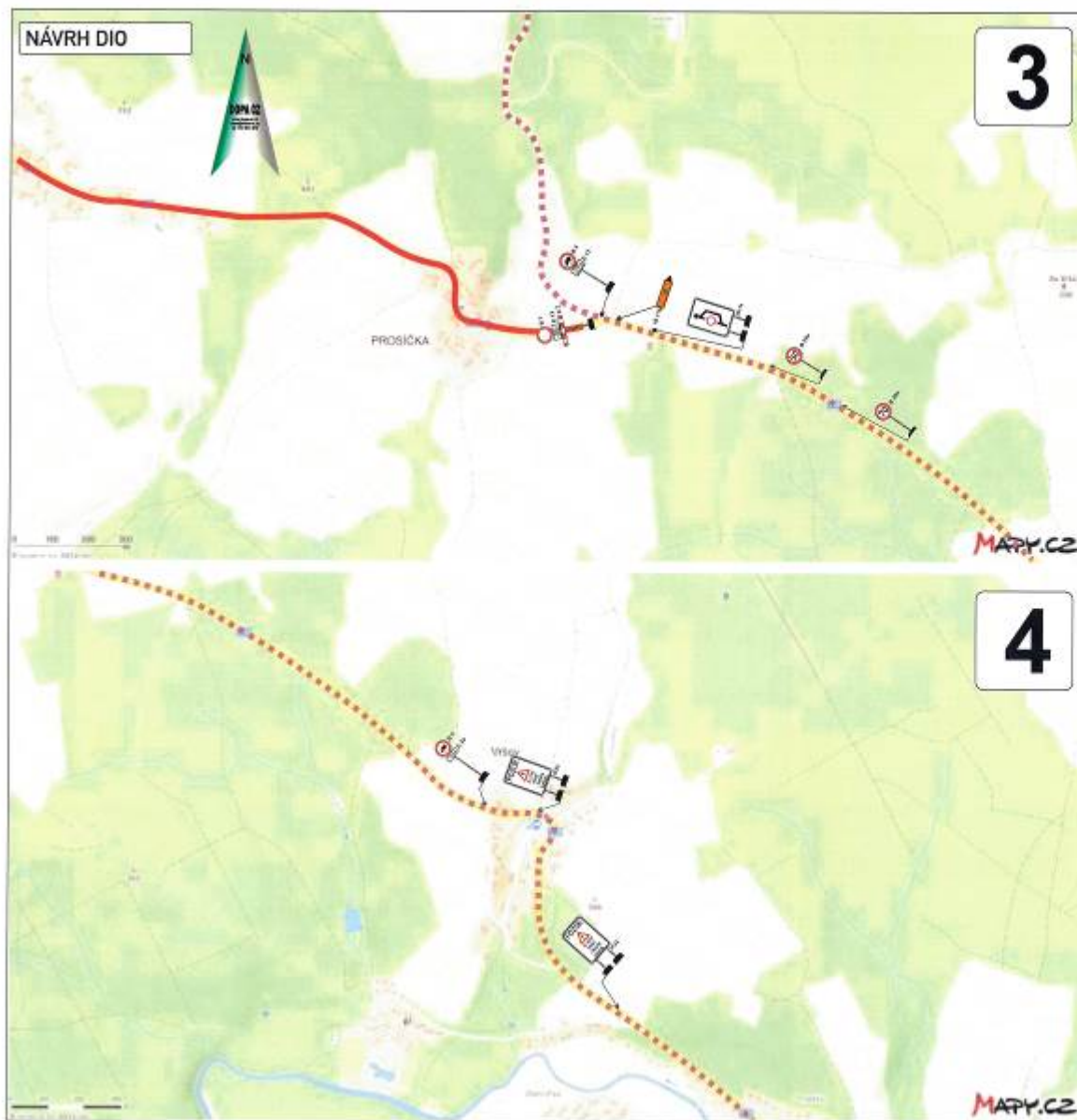

Výhledová úsečka řízení  
 \*souběhové - nesouběhové  
 rozřezka, předpis

**Legenda:**

- - uzavržený úsek komunikace
- — — - navržená objízdná trasa nad 15 t
- — — - navržená objízdná trasa do 15t

|                  |  |         |         |         |
|------------------|--|---------|---------|---------|
| AKCE:            | Ing. Martin Žalud                      |         | 12/2014 | 12/2014 |
| PRŮJEMNÁ:        | Ing. Martin Žalud                      |         | 12/2014 | 12/2014 |
| ŘEŠ. DOKLAD:     | Ing. Martin Žalud                      |         | 12/2014 | 12/2014 |
| OPRAVA PRŮJEMNÁ: | Ing. Martin Žalud                      |         | 12/2014 | 12/2014 |
| KONSTRUKČNÍ:     | Ing. Martin Žalud                      |         | 12/2014 | 12/2014 |
| KONTROLA:        | Ing. Martin Žalud                      | 12/2014 | 12/2014 |         |
| OPRAVA PRŮJEMNÁ: | Ing. Martin Žalud                      | 12/2014 | 12/2014 |         |
| AKCE:            | MODERNIZACE SILNIC I. STUPNĚ VŘOV - MČ |         | 12/2014 | 12/2014 |
| PROJEKTOVATEL:   | DOPRAVNÍ ÚSTAV                         |         | 12/2014 | 12/2014 |
| ADRESA:          | OPAVSKÁ 1000/1000                      |         | 12/2014 | 12/2014 |
| PROJEKTOVATEL:   | DOPRAVNÍ ÚSTAV                         |         | 12/2014 | 12/2014 |
| ADRESA:          | OPAVSKÁ 1000/1000                      |         | 12/2014 | 12/2014 |
| PROJEKTOVATEL:   | DOPRAVNÍ ÚSTAV                         |         | 12/2014 | 12/2014 |
| ADRESA:          | OPAVSKÁ 1000/1000                      |         | 12/2014 | 12/2014 |





Vydání částky finanční  
 \*souhlasíme - nesouhlasíme

\_\_\_\_\_  
 razítka, podpis

\* neobčadník, ne občanka

**Legenda:**

- uzavřený úsek komunikace
- navrhovaná objízdná trasa nad 15 t
- navrhovaná objízdná trasa do 15 t

|                        |                                       |                |                               |           |
|------------------------|---------------------------------------|----------------|-------------------------------|-----------|
| KOČKA:                 | Ing. Martin Žalud                     |                | <b>DOPA CZ</b><br>www.dopa.cz |           |
| PROJEKT:               | Ing. Martin Žalud                     |                |                               |           |
| VED. OBORU:            | Ing. Martin Žalud                     |                |                               |           |
| VED. PRÁČNÍK:          | Ing. Martin Žalud                     |                |                               |           |
| KALPARNÍK:             | OBJEDNATEL:                           | OBJ. PRŮBĚHČÍ: | OPRAV:                        | PRŮBĚHČÍ: |
| OBJEDNATEL:            | OBJEDNATEL:                           | OBJ. PRŮBĚHČÍ: | OPRAV:                        | PRŮBĚHČÍ: |
| AKT:                   | HODNĚNÍ ŽADNÉ KAMNÉ VYŠŠÍ VYŠOV - 602 |                |                               |           |
| SEKCE/STAVBA/PRŮBĚHČÍ: | SEKCE/STAVBA/PRŮBĚHČÍ                 |                |                               |           |
| OPRAV:                 | OPRAV:                                | OPRAV:         | OPRAV:                        |           |
| OPRAV:                 | OPRAV:                                | OPRAV:         | OPRAV:                        |           |
| OPRAV:                 | OPRAV:                                | OPRAV:         | OPRAV:                        |           |
| OPRAV:                 | OPRAV:                                | OPRAV:         | OPRAV:                        |           |



Vyřídění úředního řízení  
 \*soubhlasime - nesoubhlasime

.....

razítka pedag

\*pracovní list - Město

**Legenda:**

- uzavřený úsek komunikace
- navržená objížďná trasa nad 151
- navržená objížďná trasa do 151

|                     |   |                        |  |
|---------------------|---|------------------------|--|
| BRNO:               | Ing. Martin Žalud                       |                        | <b>DOPA CZ</b><br><small>www.dopa.cz</small> |
| PRŮJEM:             | Ing. Martin Žalud                       |                        |  |
| ELN. ÚKONKA:        | Ing. Martin Žalud                       |                        |  |
| SOUPR. NÁJ. ÚKONKA: | Ing. Martin Žalud                       |                        |  |
| KLASIFIKACE:        | Ing. Martin Žalud                       |                        |  |
| OBJEDNATEL:         | Město Lhotice                           | OBJEDNATEL PRŮJEMU:    | STŘEHA                                       |
| PROJEKTOVATEL:      | DOPA CZ s.r.o.                          | PROJEKTOVATEL PRŮJEMU: | STŘEHA                                       |
| AKA:                | HOODYMEZICE SILNICE 15140 YMOV - 500    | PROJEKTOVATEL ÚKONKY:  | STŘEHA                                       |
|                     |   | SOUPR. NÁJ. ÚKONKA:    | STŘEHA                                       |
|                     |   | KLASIFIKACE:           | A3   |
|                     |   | STAVBA:                | —  |
| OSM:                | OPR. NA ÚZEMÍ: 8. STŘEHA č. 431 B a 300 | STAVBA ÚKONKY:         | STŘEHA                                       |
|                     | - DETAIL 4 - 7                          | STAVBA PRŮJEMU:        | T  |



Výdělání číselníka řízení  
\*souhlasimé - nesouhlasimé

---

řealika, popis

**Legenda:**

- uzavřený úsek komunikace
- navržená objízdná trasa nad 15 t
- navržená objízdná trasa do 15 t

|                    |                    |                      |            |              |
|--------------------|--------------------|----------------------|------------|--------------|
| PROJEKTANT:        | Ing. Martin Zlámal |                      | PRŮVAHA:   | HLAVIČKOV    |
| PROJEKTOVÝ ŘÍŠÍCÍ: | Ing. Martin Zlámal |                      | KLIENT:    | STAVOPROJEKT |
| OPRAVA PROJEKTU:   | Ing. Martin Zlámal |                      | ADRESA:    | OSTRAVA      |
| KONSULTANT:        |                    | Ing. Milan Pouchotný | PROJEKT:   | STAVBA       |
| KONSULTANT:        |                    | Ing. Milan Pouchotný | STRUKTURA: | STAVBA       |
| KONSULTANT:        |                    | Ing. Milan Pouchotný | STRUKTURA: | STAVBA       |
| KONSULTANT:        |                    | Ing. Milan Pouchotný | STRUKTURA: | STAVBA       |
| KONSULTANT:        |                    | Ing. Milan Pouchotný | STRUKTURA: | STAVBA       |
| KONSULTANT:        |                    | Ing. Milan Pouchotný | STRUKTURA: | STAVBA       |

